

Informazioni ai sensi ex art. 58 comma 5 D.L. 73/2021 convertito in L. 106/2021

L'istituzione autonoma scolastica paritaria Istituto Femm. S.G.Bosco corrente in Messina – Via Brescia n. 5 è composta da:

- Scuola dell' Infanzia paritaria Istituto Femm. S.G.Bosco Codice Meccanografico ME1A11700R;
- Scuola Primaria paritaria Istituto Femm. S.G.Bosco Codice Meccanografico ME1E01200P;
- Scuola Secondaria di I grado paritaria Istituto Femm. S.G.Bosco Codice Meccanografico ME1M010008;

a) *l'organizzazione interna, con particolare riferimento all'articolazione degli uffici e all'organigramma;*

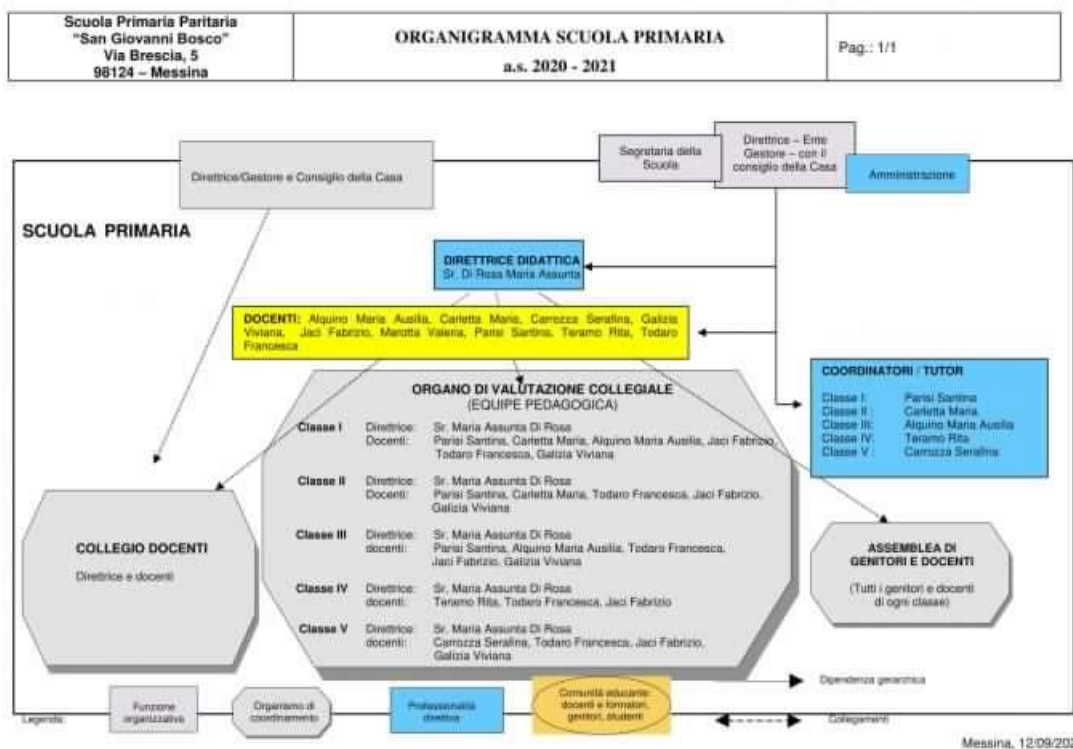

le informazioni relative ai titolari di incarichi di collaborazione o consulenza;

Plesso	Dettaglio attività	Ragione Sociale/Titolare	Qualifica	Importo
-----	-----	-----	-----	-----
-----	-----	-----	-----	-----

c) il conto annuale del personale e delle relative spese sostenute, con particolare riferimento ai dati relativi alla dotazione organica e al personale effettivamente in servizio e al relativo costo, nonché i tassi di assenza;

Scuola Istituto Femminile S. Giovanni Bosco	Costo del personale
Scuola dell'Infanzia	53.227,99
Scuola Primaria	109.726,94
Scuola Secondaria di I° grado	93.881,28
Totale Costi del personale	256.836,21

Organico a.s. 2020/2021

Scuola dell'Infanzia	Personale Religioso	T. Indet	T. Determ	Totale
Docenti	N° 0	N° 1	N° 0	N° 1
Assistenti	N° 0	N° 0	N° 0	N° 0
Totale	N° 0	N° 1	N° 0	N° 1

Scuola Primaria	Personale Religioso	T. Indet	T. Determ	Totale
Docenti	N° 1	N° 1	N° 4	N° 6
Di cui sostegno	N° 0	N° 0	N° 0	N° 0
Assistenti	N° 0	N° 0	N° 0	N° 0
Totale	N° 1	N° 1	N° 4	N° 6

Scuola Secondaria di I grado	Personale Religioso	T. Indet	T. Determ	Totale
Docenti	N° 2	N° 0	N° 7	N° 9
Di cui sostegno	N° 0	N° 0	N° 0	N° 0
Totale	N° 2	N° 0	N° 7	N° 9

Personale comune	T. Indet	T. Determ	Totale
Personale Ata	N° 14	N° 0	N° 14

Tassi di Assenza

Scuola	Descrizione	Dati
Scuola Infanzia	Ore lavorabili	1.465,31
	Ore assenza	374,07
	%ale	25,52%
Scuola Primaria	Ore lavorabili	4.141,00
	Ore assenza	552,00
	%ale	13,33%
Scuola Secondaria di I Grado	Ore lavorabili	2.143,00
	Ore assenza	192,00
	%ale	8,96%
Personale Ata	Ore lavorabili	16.138,00
	Ore assenza	9.196,50
	%ale	56,99%
Totale	Ore lavorabili	23.887,31
	Ore assenza	10.314,57
	%ale	43,18%

d) i dati relativi al personale in servizio con contratto di lavoro non a tempo indeterminato;

Scuola Infanzia	Scadenza a.s. 2019/20	Scadenza a.s. 2020/21	Sostituzione maternità	Totale
Docenti	N° 0	N° 0	N° 0	N° 0
Assistenti	N° 0	N° 0	N° 0	N° 0
Totale	N° 0	N° 0	N° 0	N° 0

Scuola Primaria	Scadenza a.s. 2019/20	Scadenza a.s. 2020/21	Sostituzione maternità	Totale
Docenti	N° 4	N° 4	N° 0	N° 8
Docenti sostegno	N° 0	N° 0	N° 0	N° 0
Assistenti	N° 0	N° 0	N° 0	N° 0
Totale	N° 4	N° 4	N° 0	N° 8

Scuola Secondaria di I grado	Scadenza a.s. 2019/20	Scadenza a.s. 2020/21	Sostituzione maternità	Totale
Docenti	N° 7	N° 7	N° 0	N° 14
Totale	N° 7	N° 7	N° 0	N° 14

Personale comune	Scadenza a.s. 2019/20	Scadenza a.s. 2021/22	Sostituzione maternità/aspettativa	Totale
Ausiliari	N° 0	N° 0	N° 0	N° 0
Totale	N° 0	N° 0	N° 0	N° 0

e) i documenti e gli allegati del bilancio preventivo e del conto consuntivo;

Situazione economica Istituto Femmine San Giovanni Bosco

Ditta		ENTE IST.FEMM.S.G.BOSCO DELLE SALESIANE DI D.BOSCO		Codice attivita'		949100 -	
9		VIA BRESCIA 5		Codice fiscale		00366780831	
		98124 MESSINA		Partita IVA		00366780831	
		ME					
SITUAZIONE ECONOMICA				AL 31/12/2020		Pagina 3	
COSTI, SPESE E PERDITE				RICAVI E PROFITTI			
CONTO	DESCRIZIONE CONTO	SALDO	CONTO	DESCRIZIONE CONTO	SALDO		
66/20/005	MATERIE DI CONSUMO C/ACQUISTI	115,76	58/10/490	ALTRI RICAVI DELLE PRESTAZIONI	1.440,00		
66/20/*	MATERIE DI CONSUMO	115,76	58/10/501	RETTE SCOLASTICHE	380.752,05		
66/25/501	GENERI ALIMENTARI	3.689,45	58/10/502	CONTRIBUTI ENTI PUBBLICI	277.173,93		
66/25/*	MERCI	3.689,45	58/10/*	RICAVI DELLE PRESTAZ. - IMPRESE	659.365,98		
66/30/025	CANCELLERIA	28,00	58/*/*	RICAVI	659.365,98		
66/30/060	ACQUISTI BENI COSTO UNIT.<516,46	189,00					
66/30/491	ALTRI ACQUISTI INDEDUCIBILI	110,36	64/05/005	FITTI ATTIVI FABB. STRUMENTALI	9.000,00		
66/30/501	GESTIONE AUTOMEZZI	120,00	64/05/100	ABBUONI/ARROT. ATTIVI IMP.	10,43		
66/30/502	MANUTENZIONE E RIPARAZIONI	9.815,76	64/05/390	ALTRI RICAVI E PROVENTI VARI	1.294,18		
66/30/503	ACQUISTI VARI	411,75	64/05/*	ALTRI RICAVI E PROVENTI	10.304,61		
66/30/504	MATERIALE IGIENICO-SANITARIO	1.027,59	64/*/*	ALTRI RICAVI E PROVENTI	10.304,61		
66/30/*	ALTRI ACQUISTI	11.702,46					
66/*/*	COSTI P/MAT.PRI.SUSS.,CON.E MER.	15.507,67	94/10/005	SOPR.ATT.ESTR.ALL'ATT.TASSAB.	695,59		
			94/10/*	VARIE (PROVENTI STRAORDINARI)	695,59		
			94/*/*	PROVENTI STRAORDINARI	695,59		
68/05/025	ENERGIA ELETTRICA	23.516,46					
68/05/040	GAS RISCALDAMENTO	5.102,26					
68/05/045	ACQUA	19.047,83					
68/05/052	CANONE DI MANUTENZIONE PERIODICA	7.263,49					
68/05/080	PEDAGGI AUTOSTRADALI	463,61					
68/05/130	VIGILANZA	226,80					
68/05/133	SERVIZI DI SANIFICAZIONE	2.978,00					
68/05/170	COMP.COLL.COORD.ATTIN.ATTIVITA'	350,00					
68/05/265	COMP.PROF.NON DIR.AFFER.ATTIVITA'	3.802,62					
68/05/310	SPESE LEGALI	775,10					
68/05/320	SPESE TELEFONICHE	3.105,81					
68/05/330	SPESE POSTALI E DI AFFRANCATURA	217,25					
68/05/370	ONERI BANCARI	1.671,45					
68/05/405	ALTRI COSTI P/PRODUZIONE SERVIZI	6.121,34					
68/05/407	ALTRI COSTI PER SERVIZI	1.666,49					
68/05/601	ASSICURAZIONI	7.137,96					
68/05/*	COSTI PER SERVIZI	83.446,47					
68/*/*	COSTI PER SERVIZI	83.446,47					
72/05/010	SALARI E STIPENDI	142.676,18					
72/05/015	SALARI E STIP.DIP.TEMPO INDET.	230.618,99					
72/05/501	DETRAZIONE SUORE EX ART. 26	26.810,16					
72/05/*	SALARI E STIPENDI	400.105,33					
72/15/005	ONERI SOCIALI INPS	42.413,29					
72/15/007	ONERI SOCIALI INPS DIP.TEMPO IND	66.451,24					
72/15/025	ONERI SOCIALI INAIL	2.065,50					
72/15/090	ALTRI ONERI SOCIALI	700,00					
72/15/093	ALTRI ONERI SOC.TEMPO INDET.	1.255,00					
72/15/*	ONERI SOCIALI	112.885,03					
72/20/005	TFR	37.429,25					
72/20/*	TRATTAMENTO FINE RAPPORTO	37.429,25					
72/*/*	COSTI PER IL PERSONALE	550.419,61					
75/10/010	AMM.TO ORD. IMP. SPEC.	305,05					
75/10/*	AMM.TO IMPIANTI E MACCHINARIO	305,05					
75/*/*	AMM.TO IMM. MAT. - ORDINARIO	305,05					
84/05/005	IMPOSTA DI BOLLO	250,26					
84/05/020	IMPOSTA DI REGISTRO	295,62					
84/05/045	TASSA SUI RIFIUTI	14.504,00					
84/05/070	DIRITTI CAMERALI	18,00					
84/05/090	ALTRE IMPOSTE E TASSE DEDUCIBILI	11.591,34					
84/05/100	IMPOSTE E TASSE INDEDUCIBILI	85,00					
84/05/*	IMPOSTE E TASSE	26.744,22					
84/10/191	ALTRI ONERI DI GEST.INDEDUCIBILI	8.604,48					
84/10/*	ALTRI ONERI DIVERSI DI GESTIONE	8.604,48					
84/*/*	ONERI DIVERSI DI GESTIONE	35.348,70					
88/20/035	INT.PASS.V/FORNITORI	8,33					
88/20/046	INTERESSI PASSIVI INDEDUCIBILI	1,13					
88/20/190	ALTRI INT.PASS.E ONER.FIN.DED.	21,88					
88/20/*	VERSO ALTRI (ONERI FINANZIARI)	31,34					
88/*/*	INT. PASS.E ALTRI ONERI FINANZ.	31,34					

ENTE GIURIDICO ISTITUTO FEMM.S.G.BOSCO

VIA BRESCIA N. 5 - 98124 MESSINA – ME – C.F. 00366780831

pec istitutofemminilesangiovanniboscome@legalmail.it

Sede Operativa: **Istituto Femm.S.G.Bosco Via Brescia n. 5 – 98124 Messina (ME)**

Tel 090 2925694 Sito Internet: <http://www.donboscomessina.it/>

Ditta 9	ENTE IST.FEMM.S.G.BOSCO DELLE SALESIANE DI D.BOSCO VIA BRESCIA 5 98124 MESSINA	ME	Codice attivita' 949100 -		
			Codice fiscale 00366780831		
			Partita IVA 00366780831		
SITUAZIONE ECONOMICA				Pagina 4	
AL 31/12/2020					
COSTI, SPESE E PERDITE			RICAVI E PROFITTI		
CONTO	DESCRIZIONE CONTO	SALDO	CONTO	DESCRIZIONE CONTO	SALDO
***	TOTALE COSTI	685.058,84	***	TOTALE RICAVI	670.366,18
****	TOTALE A PAREGGIO	685.058,84	****	PERDITA DI ESERCIZIO	14.692,66
*****			*****	TOTALE A PAREGGIO	685.058,84

ENTE GIURIDICO ISTITUTO FEMM.S.G.BOSCO

VIA BRESCIA N. 5 - 98124 MESSINA – ME – C.F. 00366780831

pec istitutofemminileangiovanniboscome@legalmail.it

Sede Operativa: **Istituto Femm.S.G.Bosco Via Brescia n. 5 – 98124 Messina (ME)**

Tel 090 2925694 Sito Internet: <http://www.donboscomessina.it/>

Ditta 3	ENTE IST.FEMM.S.G.BOSCO DELLE SALESIANE DI D.BOSCO VIA BRESCIA 5 98124 MESSINA	ME	Codice attivita' 949100 - Codice fiscale 00366780831 Partita IVA 00366780831		
SITUAZIONE PATRIMONIALE AL 31/12/2020			Pagina 2		
ATTIVITA`		PASSIVITA`			
CONTO	DESCRIZIONE CONTO	SALDO	CONTO	DESCRIZIONE CONTO	SALDO
28/40/505	PERDITA ESERCIZIO 2015	584.489,63	50/**/***	DEBITI V/IST.PREV.E SICUR.SOC.	9.863,45
28/40/506	PERDITA ESERCIZIO 2016	416.537,80	52/05/055	DIPENDENTI C/RETRIBUZIONI	35.990,42
28/40/507	PERDITA ESERCIZIO 2017	281.415,37	52/05/**	ALTRI DEBITI	35.990,42
28/40/508	PERDITA ESERCIZIO 2018	667.813,68	52/**/***	ALTRI DEBITI	35.990,42
28/40/509	PERDITA ESERCIZIO 2019	392.631,52	54/05/005	RATEI PASSIVI	98,79
28/40/**	UTILI (PERDITE) PORTATI A NUOVO	2.903.253,59	54/05/**	RATEI PASSIVI	98,79
28/**/***	PATRIMONIO NETTO	2.903.253,59	54/**/***	RATEI E RISCOINTI PASSIVI	98,79
48/05/015	ERARIO C/IMPOSTA SOST. RIV. TFR	36,38			
48/05/**	DEBITI TRIBUTARI	36,38			
48/**/***	DEBITI TRIBUTARI	36,38			
50/05/090	ALTRI DEB.V/IST.PREV.E SIC.SOC.	1.178,61			
50/05/**	DEBITI V/IST.PREV.E SICUR.SOC.	1.178,61			
50/**/***	DEBITI V/IST.PREV.E SICUR.SOC.	1.178,61			
***	TOTALE ATTIVITA`	7.397.645,64	***	TOTALE PASSIVITA`	7.454.013,00
****	PERDITA DI ESERCIZIO	56.367,36	****	TOTALE A PAREGGIO	7.454.013,00
*****	TOTALE A PAREGGIO	7.454.013,00			

Ditta		ENTE IST.FEMM.S.G.BOSCO DELLE SALESIANE DI D.BOSCO		Codice attivita'		949100 -	
3		VIA BRESCIA 5		Codice fiscale		00366780831	
		98124 MESSINA		Partita IVA		00366780831	
		ME					
SITUAZIONE ECONOMICA				AL 31/12/2020			
				Pagina 3			
COSTI, SPESE E PERDITE				RICAVI E PROFITTI			
CONTO	DESCRIZIONE CONTO	SALDO	CONTO	DESCRIZIONE CONTO	SALDO		
66/20/005	MATERIE DI CONSUMO C/ACQUISTI	115,76	58/10/490	ALTRI RICAVI DELLE PRESTAZIONI	1.440,00		
66/20/***	MATERIE DI CONSUMO	115,76	58/10/501	RETTE SCOLASTICHE	394.232,05		
66/25/501	GENERI ALIMENTARI	3.877,98	58/10/502	CONTRIBUTI ENTI PUBBLICI	301.585,69		
66/25/***	MERCI	3.877,98	58/10/***	RICAVI DELLE PRESTAZ. - IMPRESE	697.257,74		
66/30/025	CANCELLERIA	28,00	58/***/***	RICAVI	697.257,74		
66/30/060	ACQUISTI BENI COSTO UNIT.<516,46	189,00					
66/30/491	ALTRI ACQUISTI INEDUCIBILI	116,34	64/05/005	FITTI ATTIVI FABB. STRUMENTALI	9.000,00		
66/30/501	GESTIONE AUTOMEZZI	251,58	64/05/100	ABBUONI/ARROT. ATTIVI IMP.	10,93		
66/30/502	MANUTENZIONE E RIPARAZIONI	9.830,76	64/05/155	PROVENTI PER LIBERALITA'	1.080,00		
66/30/503	ACQUISTI VARI	446,10	64/05/390	ALTRI RICAVI E PROVENTI VARI	1.294,18		
66/30/504	MATERIALE IGIENICO-SANITARIO	1.128,89	64/05/***	ALTRI RICAVI E PROVENTI	11.385,11		
66/30/***	ALTRI ACQUISTI	11.990,67	64/***/***	ALTRI RICAVI E PROVENTI	11.385,11		
66/***/***	COSTI P/MAT.PR.I,SUSS.,CON.E MER.	15.984,41					
			94/10/005	SOPR.ATT.ESTR.ALL'ATT.TASSAB.	7.195,59		
68/05/025	ENERGIA ELETTRICA	24.599,20	94/10/***	VARIE (PROVENTI STRAORDINARI)	7.195,59		
68/05/040	GAS RISCALDAMENTO	5.514,68	94/***/***	PROVENTI STRAORDINARI	7.195,59		
68/05/045	ACQUA	19.047,83					
68/05/052	CANONE DI MANUTENZIONE PERIODICA	7.303,49					
68/05/080	PEDAGGI AUTOSTRADALI	463,61					
68/05/130	VIGILANZA	226,80					
68/05/132	SERVIZI DI PULIZIA	707,60					
68/05/133	SERVIZI DI SANIFICAZIONE	2.978,00					
68/05/170	COMP.COLL.COORD.ATTIN.ATTIVITA'	350,00					
68/05/265	COMP.PROF.NON DIR.AFFER.ATTIVITA'	4.884,22					
68/05/310	SPESE LEGALI	775,10					
68/05/320	SPESE TELEFONICHE	3.681,88					
68/05/330	SPESE POSTALI E DI AFFRANCATURA	226,25					
68/05/370	ONERI BANCARI	1.764,81					
68/05/405	ALTRI COSTI P/PRODUZIONE SERVIZI	6.121,34					
68/05/407	ALTRI COSTI PER SERVIZI	1.669,09					
68/05/601	ASSICURAZIONI	9.966,14					
68/05/***	COSTI PER SERVIZI	90.280,04					
68/***/***	COSTI PER SERVIZI	90.280,04					
72/05/010	SALARI E STIPENDI	147.453,25					
72/05/015	SALARI E STIP.DIP.TEMPO INDET.	245.041,29					
72/05/501	DETRAZIONE SUORE EX ART. 26	26.810,16					
72/05/***	SALARI E STIPENDI	419.304,70					
72/15/005	ONERI SOCIALI INPS	43.524,81					
72/15/007	ONERI SOCIALI INPS DIP.TEMPO IND	71.193,38					
72/15/025	ONERI SOCIALI INAIL	2.183,42					
72/15/090	ALTRI ONERI SOCIALI	720,00					
72/15/093	ALTRI ONERI SOC.TEMPO INDET.	1.275,00					
72/15/***	ONERI SOCIALI	118.896,61					
72/20/005	TFR	39.235,58					
72/20/***	TRATTAMENTO FINE RAPPORTO	39.235,58					
72/***/***	COSTI PER IL PERSONALE	577.436,89					
75/05/010	AMM.TO ORD.FABBRICATI CIVILI	29.848,75					
75/05/***	AMM.TO TERRENI E FABBRICATI	29.848,75					
75/10/010	AMM.TO ORD. IMP. SPEC.	8.921,85					
75/10/***	AMM.TO IMPIANTI E MACCHINARIO	8.921,85					
75/15/005	AMM.TO ORD.ATT.IND.LI E COMM.	9.085,29					
75/15/***	AMM.TO ATTREZ. IND.LI E COMM.LI	9.085,29					
75/25/025	AMM.TO ORD. AUTOVEETTURE	3.100,00					
75/25/***	AMM.TO AUTOMEZZI (ALTRI BENI)	3.100,00					
75/30/040	AMM.TO ORD.ARREDAMENTO	713,76					
75/30/***	AMM.TO ALTRI BENI	713,76					
75/***/***	AMM.TO IMM. MAT. - ORDINARIO	51.669,65					
84/05/005	IMPOSTA DI BOLLO	350,16					
84/05/020	IMPOSTA DI REGISTRO	295,62					
84/05/045	TASSA SUI RIFIUTI	14.504,00					
84/05/070	DIRITTI CAMERALI	18,00					
84/05/090	ALTRE IMPOSTE E TASSE DEDUCIBILI	11.591,34					
84/05/100	IMPOSTE E TASSE INEDUCIBILI	85,00					
84/05/***	IMPOSTE E TASSE	26.844,12					

ENTE GIURIDICO ISTITUTO FEMM.S.G.BOSCO

VIA BRESCIA N. 5 - 98124 MESSINA – ME – C.F. 00366780831

pec istitutofemminilesangiovanniboscome@legalmail.it

Sede Operativa: **Istituto Femm.S.G.Bosco Via Brescia n. 5 – 98124 Messina (ME)**

Tel 090 2925694 Sito Internet: <http://www.donboscomessina.it/>

Ditta 3	ENTE IST.FEMM.S.G.BOSCO DELLE SALESIANE DI D.BOSCO VIA BRESCIA 5 98124 MESSINA	ME	Codice attivita' 949100 -	Codice fiscale 00366780831	Partita IVA 00366780831
SITUAZIONE ECONOMICA AL 31/12/2020					Pagina 4
COSTI, SPESE E PERDITE			RICAVI E PROFITTI		
CONTO	DESCRIZIONE CONTO	SALDO	CONTO	DESCRIZIONE CONTO	SALDO
84/10/090	ABBUONI/ARROTONDAMENTI PASSIVI	0,69			
84/10/191	ALTRI ONERI DI GEST.INDEDUCIBILI	9.958,66			
84/10/**	ALTRI ONERI DIVERSI DI GESTIONE	9.959,35			
84/**/**	ONERI DIVERSI DI GESTIONE	36.803,47			
88/20/035	INT.PASS.V/FORNITORI	8,33			
88/20/046	INTERESSI PASSIVI INDEDUCIBILI	1,13			
88/20/190	ALTRI INT.PASS.E ONER.FIN.DED.	21,88			
88/20/**	VERSO ALTRI (ONERI FINANZIARI)	31,34			
88/**/**	INT. PASS.E ALTRI ONERI FINANZ.	31,34			
***	TOTALE COSTI	772.205,80	***	TOTALE RICAVI	715.838,44
****	TOTALE A PAREGGIO	772.205,80	****	PERDITA DI ESERCIZIO	56.367,36
*****			*****	TOTALE A PAREGGIO	772.205,80

Elaborato da : CONSORZIO MADRE MORANO

Non ci sono allegati al bilancio e/o rendiconto.

La normativa a cui è sottoposta la gestione della scuola non prevede l'approvazione del Bilancio Preventivo.

f) le informazioni relative ai beni immobili e agli atti di gestione del patrimonio.

La scuola non è proprietaria dell'immobile. L'immobile, nel quale si trovano le scuole site in Via Brescia n. 5 - 98124 Messina -, in virtù di comodato d'uso gratuito, è di proprietà della Diocesi di Messina.

Informazioni	Dati	Dati
Generali	Indirizzo	Via Brescia n. 5 – 98124 Messina – ME –
	Scuole presenti	<ul style="list-style-type: none"> • ME1A11700R Scuola dell'Infanzia Istituto Femm. S.G.Bosco; • ME1E01200P Scuola Primaria Istituto Femm. S.G.Bosco; • ME1M010008 Scuola Secondaria di I Grado Istituto Femm. S.G.Bosco;
Spazi	Mensa	SI
	Teatro	SI
	Palestra	SI
	Spazi esterni	SI